初冬の金砂湖・嶺南地方

ロータリー:変化をもたらす

事務局　四国中央市金生町下分865　　四国中央商工会議所内
http://www.iyomishima-rc.jp　　TEL(0896)58-3530
E-mail:iyomis@iyomishima-rc.jp　　FAX(0896)58-6294
例　会　金曜日　12:10～13:10
■会長／桂　高司　■幹事／佐藤慎輔　■広報委員長／石川　勉

Rotary : Making a Difference
2017-18年度国際ロータリー会長

No.５０
平成 30.6.15
第３０９５回

長期戦略計画委員会
「　規　定　審　議　会　」

委員長　藤　田　誠　一

規定審議会は、ＲＩの立法機関で、組織内から提出された制定案と決議案について審議、決定します。クラブが提出する方法はまず地区に提出し、その審査を受け、その承認を受けます。地区大会またはグレート・ブリテン及びアイルランド内ＲＩの審議会または大会、ＲＩ理事会が提出することもできます。規定審議会自身でも提出することができます。

審議会は、米国ミシガン州デトロイトの国際大会の諮問機関として１９３４年に創設され、１９７０年アトランタ（米国ジョージア州）国際大会でロータリーの立法機関となりました。規定審議会は国際大会の一部でしたが、一部ではなく独自させようという制定案が採択されたのは、１９７７年のサンフランシスコ国際大会です。

審議会は現在世界各地で３年おきに開催されています。世界中の５００人以上の代表議員が審議会を構成します。規定審議会の代表議員は、適格の人であれば他クラブの会員でも指名できるようになりました。以前は最高得票獲得した人でしたが、２００４年規定審議会で、過半数の票に改正されました。

投票権を有する議員には、各地区内クラブによって選挙された１名の代表議員が含まれます。選挙権を有しない議員は、特別議員、ＲＩ定款細則委員会、審議会議長と副議長、ＲＩ会長、理事、ＲＩ元会長、その他です。事務総長を１０年以上務めた人は投票権を有しない議員でしたが、この規定は２００４年の規定審議会で削除されました。

審議会ｎ会合の特徴は、豊富な情報に基づく討論、歩み寄り、改正、過半数による決定です。審議会で採択された制定案と決議案は、全ロータリー・クラブの賛否の検討を経て最終となります。非常に影響力のある決定の一つとして、審議会は、１９８９年に、すべてのロータリ・クラブが適格の女性を会員として入会させることを認めました、国際大会、規定審議会、理事会の決定により設けられた方針と手続きは、手続要覧に概説されています手続要覧は規定審議会後に改定されます。規定審議会の決定に対して反対の意思表示がクラブ投票権の１０％以上あり、その決定が一時保留になった場合、その後のクラブの投票は、投票の行われる直前の人頭分担金支払期日の会員数でしたが、審議会閉会直前の人頭分担金支払期日の会員数に基づくことになりました。

（国際ロータリー２６６０地区　ロータリー　百科事典）より

長期戦略計画委員会

副委員長　新　田　敏　晴

最近のロータリーは、世界的に出席率が非常に低下して来ている。世界のクラブの出席率は、恐らく50%くらいではなかろうか。会員数も発展途上国では増加するものの、先進国では減少して来ている。ポール・ハリスが創ったシカゴ・ロータリークラブや北米以外で最初に出来た由緒あるロンドン・ロータリークラブでは会員数が半減している。

かつてＲＩの名会長と言われたハロルド・トーマス氏は著書の中で、ロータリーの前途を大変心配された。「ロータリーが例会を軽視し、職業分類を軽視し、前途が憂慮に堪えない。」と。ロータリーは慈善団体ではありません。発展途上の援助が目的の団体でもありません。金集め、人集めが目的の団体でもありません。ロータリーの本質には素晴しい魅力があります。そこを理解しなければなりません。

ポール・ハリスは自著「My　Road to Rotary」で自問自答している。ロータリーとは何か、何千人のロータリアンに聞けば、何千通りの答えが返ってくるだろう。（ロータリーの考えは人によって違う）しかし、もしロータリーがより寛容で、より他の人の良さを認め、より他の人と親しく交わり、助け合うようにしてくれるなら、そして、人生の美しさと喜びを発散し伝えるようにしてくれるなら、それが我々が求めているロータリーの全てである。それ以上ロータリーに何を求めることがあろうか。

非常にヒューマニズムの精神にあふれた言葉と思います。

ロータリーの本質は慈善ではなく、倫理性を大事にする団体です。サーヴィスを以て人間活動の根本観念にしたいという運動であります。サーヴィスは邦訳の「奉仕」より遥かに概念が広く、人の為になる行為全体を指します。仕え奉ることではないのです。「奉仕」という言葉は縦社会での意味あいが強く、サーヴィスの適当な邦訳はなく、過去の有名なロータリアンは訳さずそのままサーヴィスで通している。

サーヴィスを具体的に言うと、

1. サーヴィスの観念を一切の企業の基調とすること。
2. 各業務の道義的標準を高めること（職業奉仕、天職を通じたサーヴィス）
3. 私生活や、業務の遂行や、社会生活などにおいて、サーヴィスの観念を適用すること。
4. サーヴィスをする機会を増やす為、交友を広めること。
5. 一切の業務の価値を認識し、社会にサーヴィスをする機会を与える自分の業務を尊重すること。
6. サーヴィスを基本と考える実業人の世界的友好により、国際間の理解と友好を深め、国際平和を促進すること。ロータリーは、そのサーヴィスの結果の繁栄を He profts most who serves best. と申しております。

Rotary Mix (2014 新田)
- ・The ideal of service
  - ・He profits most who serves best.　(A.F.Sheldon)(1927)
  - ・Service above self　(B.Frank Collins)(1921)
- ・青少年の育成，有能な人材の育成　(2014 新田)

第３０９５回　　例　会　記　録　　平成３０年６月１５日

開会　桂　高司　会長

来賓紹介
RI 2670 愛媛第一分区Ｇ補佐　飯尾昭三氏
次期愛媛第一分区Ｇ補佐　　八塚誠一氏

出席報告
　出席会員（３７名中）　　２３名
　出席率　　６７．６５％
　第３０９３回修正出席率　　１００％

会長の時間
〇出席表彰
宮崎茂喜　君（１８年）、　石川　勉　君（１５年）
金崎敏明　君（１６年）、　山内一正　君（　６年）
植村幸浩　君（　１年）

幹事報告

例会行事
長期戦略計画委員会
　藤田誠一　委員長

ニコニコ紹介
飯尾昭三Ｇ補佐～一年間、ご協力ありがとうございました。
八塚誠一次期Ｇ補佐～次年度ガバナー補佐の大役を務めさせていただきます。宜しくお願いします。
桂　高司会長～飯尾ガバナー補佐一年間お世話になりました。また八塚次年度ガバナー補佐には、よろしくお願い致します。
佐藤慎輔幹事～飯尾ガバナー補佐一年間お世話になりありがとうございました。八塚次年度ガバナー補佐、よろしくお願い致します。
山内一正君～先週の日曜日、久しぶりに家内と松山へ「レッドイットビー」のコンサートへ行って参りました。白髪と輝きが目立ったコンサートでした。
竹本哲也出席委員長～１００％出席ありがとうございました。次回もよろしくお願いいたします。
竹本哲也君～結婚御祝ありがとうございました。
藤田浩晃君～出産御祝ありがとうございました。
出席表彰～石川　勉君、金崎敏明君、山内一正君

６月２９日プログラム予定
会長・幹事退任挨拶
クラブアセンブリー
（定例理事会）

飯尾昭三ガバナー補佐ありがとうございました!!
八塚誠一次期ガバナー補佐よろしくお願いいたします!!

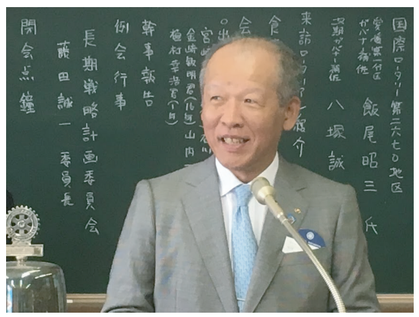

RI 2670 愛媛第一分区Ｇ補佐　飯尾昭三氏

次期愛媛第一分区Ｇ補佐　　八塚誠一氏